新病院建設工事進捗レポート　Vol.2

最近は雨が多く愚図ついた天気ですが、工事は順調に進んでおります。

上写真は全景写真になります。

2023 年 1 月頃はまだ更地でしたが、1 年少々で建物が立ち上がりました。

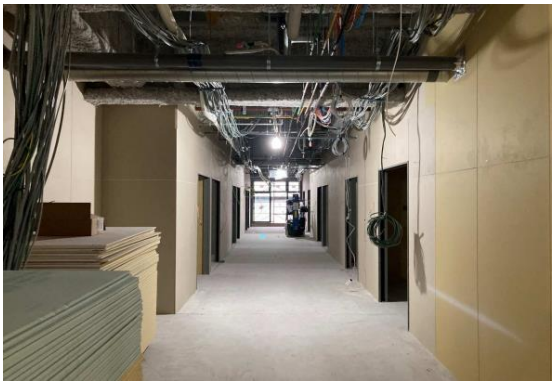

研修室や病棟の廊下も徐々に出来上がってきました。

屋上部分も徐々に完成してきています。